



Liceul de Arte „Margareta Sterian”
Buzău Str. Bucegi, nr. 6,
Tel. 0238/720012, Fax 0238/722418
E-mail: liceuldeartabuzau@yahoo.com

DENUMIREA PROCEDURII

PROCEDURĂ PENTRU ACORDAREA SPRIJINULUI ÎN CADRUL PROGRAMULUI NAȚIONAL DE PROTECȚIE SOCIALĂ “BANI DE LICEU”

Data revizuirii: 10.09. 2016

Lista responsabilităților cu elaborarea, verificarea și aprobarea ediției sau, după caz, a reviziei în cadrul ediției procedurii generale.

Elaborat	Responsabil C.E.A.C.:prof.Iordache Florica	Semnătura:
Verificat	Dir.adjunct:prof.Dulea Oana	Semnătura:
Aprobat	Director:prof.Sîngeorzan Mioara	Semnătura:

Lista cuprinzând persoanele la care se difuzează ediția sau după caz, revizia din cadrul ediției procedurii generale

	Scopul difuzării	Ex .nr	Compartiment	Funcția	Numele și prenumele	Data primirii	Semnătura
1	2	3	4	5	6	7	8
3.1	verificare		Personal didactic	Director	Sîngeorzan Mioara		
3.2	aplicare	1	Personal didactic	Responsabil comisie	Avramescu Daniel		
3.3	evidență	1	Coordonator CEAC	Profesor	Iordache Florica		
3.4	arhivare	1	Membru CEAC	Profesor	Pandele Liliana		

1. SCOP:

Scopul acestei proceduri este de a defini modul în care elevii pot beneficia de acordarea unui ajutor financiar conform Hotărârii de Guvern nr. 1488/2004 în cadrul Programului național de protecție socială “Bani de liceu”, la nivelul Liceului de Arte “Margareta Sterian” Buzău. Procedura se aplică tuturor elevilor care frecventează cursurile Liceului de Arte “Margareta Sterian” Buzău, de la clasele IX-XII.

2. ARII DE CUPRINDERE

Procedura se aplica de catre compartimentul contabilitate, direcțiune si membrii Comisiei pentru acordarea sprijinului social „Bani de liceu” si acordarea burselor sociale, nominalizati prin decizii, de către directorul unității.

Beneficiari ai acestui Program național de protecție socială “Bani de liceu” sunt elevii care se află în întreținerea familiilor al căror venit brut lunar pe membru de familie, realizat în ultimele 3 luni anterioare depunerii dosarului, este de maximum 150 lei brut/membru de familie.

Sprijinul financiar se acordă pe perioada cursurilor școlare.

RESPONSABILITĂȚI

Ale solicitanților

- să depună documentația în termenul stabilit, dosarul cuprinzând actele doveditoare;
- beneficiarii Programului național de protecție socială "Bani de liceu" nu pot beneficia în același timp și de bursă socială;

Ale unității de învățământ

- să constituie comisia pentru acordarea ajutorului financiar, desemnată de Consiliul de Administrație al unității de învățământ;
- să prelucreze cu dirigințele metodologia în vederea acordării ajutorului financiar;
- să informeze elevii prin intermediul dirigintelui despre acest program;
- să sprijine diriginții care să primească și să verifice dosarele solicitanților;
- să analizeze în plenul comisiei fiecare dosar verificând îndeplinirea condițiilor de acordare (dacă dosarul este complet sau dacă îndeplinește condiția privind venitul pe membru de familie);
- să transmită datele comisiei de la inspectoratul școlar;
- să afișeze listele cu beneficiari;
- să transmită contestațiile la inspectoratul școlar;
- să facă plata elevilor.

NOTĂ

În termen de 5 zile de la afișarea listei cu beneficiarii sprijinului financiar, se pot depune contestații la unitățile de învățământ care vor fi analizate de comisia formată la nivelul inspectoratului școlar județean, în termen de 3 zile de la data expirării termenului de contestație.

DOCUMENTE

1. Cerere, conform modelului prevăzut; va fi completată de elev cu autorizarea reprezentantului legal și va fi însoțită de următoarele documente:

- a) copie a certificatului de naștere sau al actului de identitate al elevului;
- b) copii ale certificatelor de naștere sau ale actelor de identitate, după caz, ale celorlalți membri ai familiei;
- c) acte doveditoare care să ateste statutul juridic sau medical de: orfan, urmaș al eroilor revoluției, bolnav de TBC și se află în evidența dispensarului școlar, că suferă de: diabet, o boală malignă, sindrom de malabsorbție gravă, insuficiență renală cronică, astm bronșic, epilepsie, cardiopatie congenitală, hepatită cronică, glaucom, miopie gravă, boli imunologice, că este infestat cu virusul HIV sau este bolnav de SIDA, că suferă de poliartrită juvenilă, spondilită anchilozantă sau reumatism articular, handicap locomotor. Certificarea bolii se face de către medicul abilitat să avizeze acordarea burselor, conform Ordonanței de urgență a Guvernului nr. 150/2002*) privind organizarea și funcționarea sistemului de asigurări sociale de sănătate, cu modificările și completările ulterioare, numai după efectuarea unor anchete sociale pentru a se analiza starea materială a familiei;
- d) acte doveditoare, în original, privind veniturile membrilor familiei;
 - adeverința **venit brut** lunile iunie, iulie august 2016;
 - adeverința ANAF, din care să rezulte venituri realizate de membri familiei în anul 2016;
 - adeverința APIA, din care să rezulte suprafața de teren, număr de animale și venituri realizate de familie în anul 2016 (lunile iunie, iulie și august 2016)
 - **declarație legalizată de Notariat**, în cazul în care, membri familiei nu au lucrat în lunile iunie, iulie, august 2016 și nu au realizat venituri permanente;
 - copie sentința divorț, unde este cazul;
 - ancheta socială efectuată de Autoritățile locale (PRIMĂRIA din raza de domiciliu), pentru verificarea veridicității declarațiilor de venit și a celor referitoare la bunurile familiei; ancheta socială se desfășoară în conformitate cu procedura stabilită prin Legea 416/2001 privind venitul minim garantat, cu modificările și completările ulterioare, și prin Normele metodologice de aplicare a prevederilor Legii nr. 416/2001 privind venitul minim garantat, cu modificările și completările ulterioare, aprobate de Hotărârea Guvernului nr. 50/2011;

e) adeverință eliberată de către unitatea școlară, din care să rezulte media generală și numărul de absente nemotivate, din anul școlar anterior (2015-2016) depunerii cererii, pentru acordarea sprijinului financiar în cadrul Programului național de protecție socială "Bani de liceu".

f) adeverințe eliberate de unitățile școlare sau universitare, pentru frații solicitantului, din care să rezulte că sunt elevi sau studenți;

Documentele prevăzute la punctele a) și b) se vor depune în copie, cu condiția ca, la depunerea cererii, solicitantul să prezinte și actele în original.

Persoanele din cadrul unității de învățământ, desemnate să primească dosarele, vor confrunța actele în original, cu copiile, iar pe acestea din urmă vor trece mențiunea "conform cu originalul" pe fiecare pagină, sub care vor semna atât primitorul, cât și solicitantul.

SPRIJINUL FINANCIAR SE SISTEAZĂ ÎN URMĂTOARELE SITUAȚII:

- în cazul în care elevul absentează nejustificat minim 20 de ore, la diferite discipline de învățământ
- a fost eliminat de la cursuri pe o perioadă de 3-5 zile
- elevul a obținut sub nota 7 la purtare
- elevul nu mai frecventează cursurile unității sau a fost exmatriculat

PROCEDURĂ :

Componența Comisiei este următoarea:
a) AVRAMESCU DANIEL – președinte;
b) CUCU COSTINA – membru;
c) ȘTEFANIU STELUTA – membru;
d) LAZAR ELENA - membru

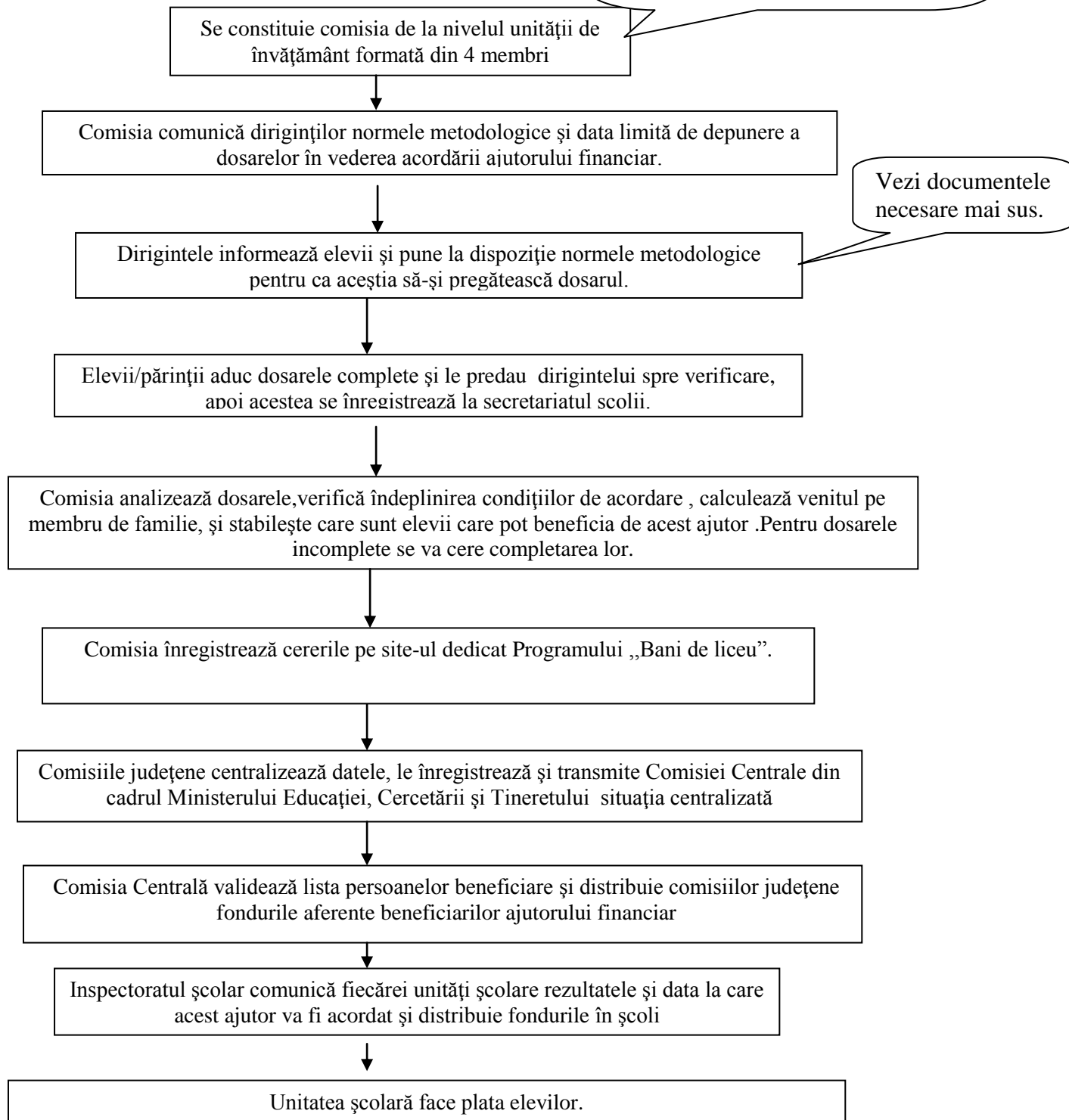

CALENDARUL DE DESFĂȘURARE A PROGRAMULUI „Bani de liceu”:

Depunerea dosarelor	15 sept. - 1 octombrie
Evaluarea eligibilității cererilor de către comisii și efectuarea anchetelor sociale	1 octombrie - 23 octombrie
Centralizarea cererilor	1 octombrie - 27 octombrie
Afișarea pe internet a listei beneficiarilor	28 octombrie
Depunerea contestațiilor	28 octombrie - 2 noiembrie
Rezolvarea contestațiilor	2 noiembrie - 6 noiembrie